The Glass

HOONIK & KOART & NURIA

KAISS

BOJ

TAKA

ARTHINHO

PROIBIDA A REPOSTAGEM

LEIA EM: VALKYRIESCAN.COM

ACOMPANHE-NOS PELO DISCORD:

É A MINHA CARTEIRA! MUITO OBRIGADA.

SEM PROBLE-MAS.

VOCÊ ME SALVOU!

DEIXE-ME COMPRAR UM REFRIGERANTE PARA TE AGRADE-CER....

ABRE!

ESTÁ VAZIA!

NÃO FOI EU! JURO!

JURO!

ACREDITO EM VOCÊ! IREI COMPRAR ALGO PARA VOCÊ EM UMA PRÓXIMA VEZ...
NÃO É NECESSÁRIO! NÃO FIZ NADA.
BEM, TENHO QUE IR PARA O TREINO AGORA....

ALIÁS, SOU O MARK, DA TURMA 1B!
LARA, DO 1E. PRAZER TE CONHECER.
ATÉ!

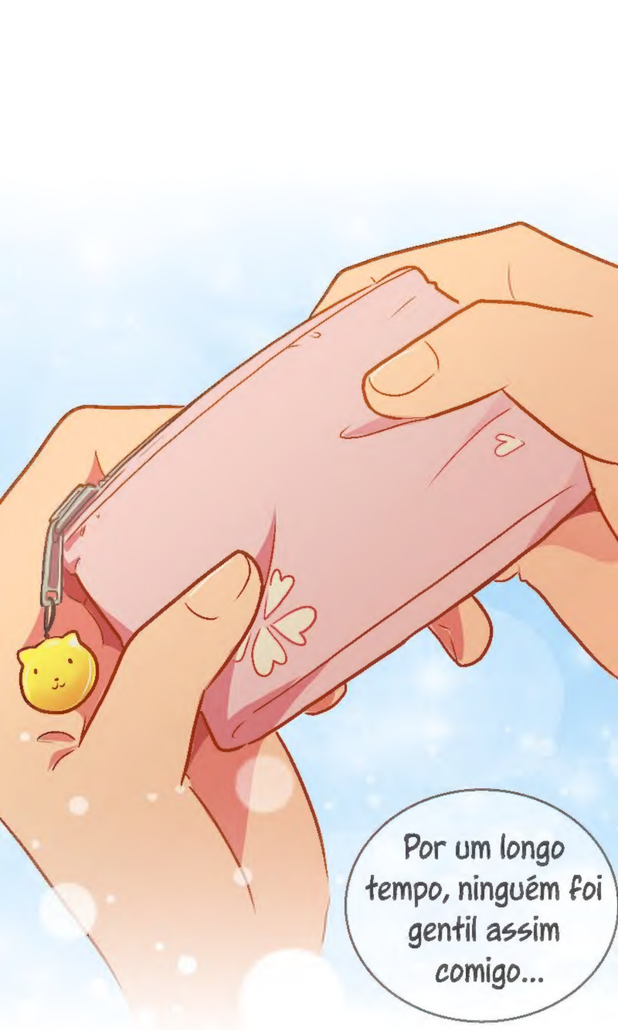

Me sinto muito grata.

KAISS: ADOLESCENTES SEM NADA PARA FAZER PODERIA IR VER FILME, QUALQUER COISA, NÃO, VAMO SEGUIR UMA PESSOA DESCONHECIDA.

ARTHINHO: VAI LAVAR UMA LOUÇA, VAI.

QUE BOM QUE VOCÊ ESTÁ AQUI!
LARA?
ELE NÃO É DO 1B?
PODE VIR AQUI UM INSTANTE?

ISSO É SEU?
Orange

FUI PARA A SUA SALA TE DAR, MAS VOCÊ NÃO ESTAVA LÁ ENTÃO DEIXEI NA SUA MESA
É PARA TE AGRADECER PELA CARTEIRA.
VOCÊ NÃO DEIXOU UM BILHETE NEM NADA ASSIM, ENTÃO NÃO TIVE CERTEZA SE ERA VOCÊ.

É VERDADE! SINTO MUITO, TENHO CERTEZA QUE FOI MUITO CONFUSO PARA VOCÊ...
APENAS ESCREVA UM BILHETE NA PRÓXIMA...
É da sua namorada!
E-eu não tenho uma!
Olha a carinha dele~
CALADOS!

NÃO SABIA SE ERA UM INIMIGO QUERENDO ME ENVENENAR...
N-NÃO É VENENO, JURO!

AAAARGH~
E-EMERGÊNCIA!

HAHA VOCÊ FICOU DESESPERADA!
VOCÊ É DIVERTIDA!

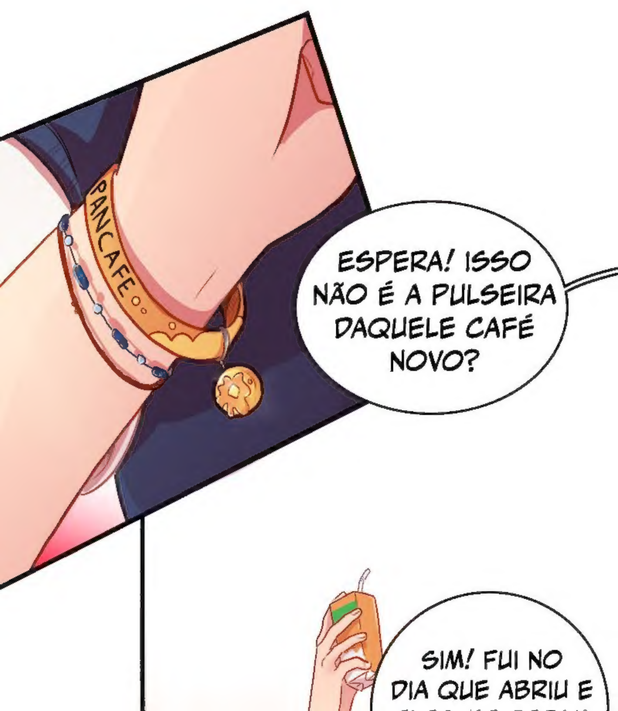
PANCAFE
ESPERA! ISSO NÃO É A PULSEIRA DAQUELE CAFÉ NOVO?
SIM! FUI NO DIA QUE ABRIU E

ELES ME DERAM COMO BRINDE!
AAAH EU QUERIA TANTO IR, MAS NÃO ACHEI NINGUÉM PARA IR COMIGO...

VAMOS JUNTOS!

ASSIM... NÃO ESTOU QUERENDO UM ENCONTRO NEM NADA ASSIM!
SEMPRE QUERO IR, MAS MEUS AMIGOS ENJOARAM.
ELES FAZEM PANQUECAS MUITO BOAS...
MAS NINGUÉM QUER IR COMIGO. MAS VOCÊ QUER ENTÃO-

EU ADORARIA!

QUANDO VOCÊ QUISER!

ENTÃO... O QUE ACHA DE HOJE?

Começamos a passar muito tempo juntos.

E mesmo que fôssemos pessoas muito diferentes...

acabamos nos aproximando muito.

Cada dia era mais difícil de me comunicar com você...

Queria muito que você tivesse sucesso, mas estava muito difícil sem você do meu lado...

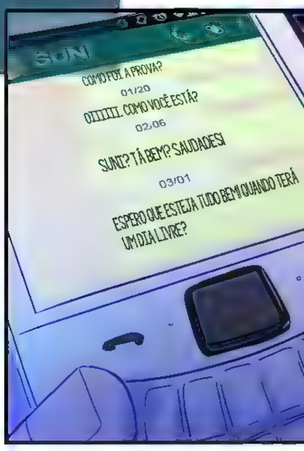

Por isso que Mark se tornou importante para mim.

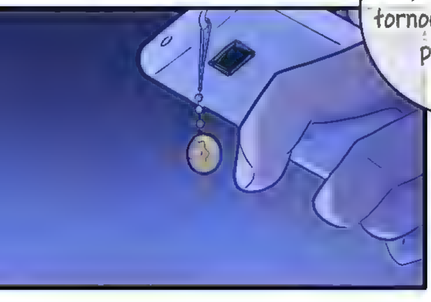

Nunca falei para ele que as pessoas da minha sala faziam bullying comigo...

LARA, RÁPIDO!

TEM A PROMOÇÃO DE 2 ROSQUINHAS POR UMA HOJE!

Mas sei que ele sabia que tinha algo errado.

DESCULPE! ESPERO QUE NÃO FIQUEMOS SEM!

Por isso que ele sempre tentou me fazer sorrir.

QUER SABER DE UMA COISA? HOJE EU QUE PAGO A CONTA!

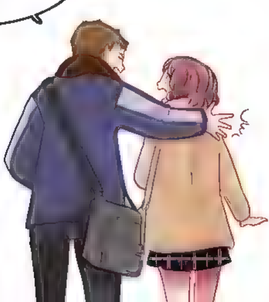

MESMO?!

ESPERE... SEU ANIVERSÁRIO É NO SÁBADO?!
SIM! MINHA AMIGA DE OUTRA CIDADE VIRÁ PARA PODER PASSAR O DIA COMIGO!
AQUELA AMIGA QUE VOCÊ MANDA MENSAGEM ÀS VEZES?

SIM! NOS ENCONTRAREMOS NO PARQUE EM FRENTE AO RELÓGIO ÀS 10:45 DA MANHÃ.
SUNI
10:45 AM?
03/24

OI! MAL POSSO ESPERAR! TENHO UM PRESENTE ESPECIAL PARA VOCÊ... QUERO TE VEEEEER. ESTOU SENTINDO SAUDADES!
MAS NÃO TEMOS UM PLANEJAMENTO, TALVEZ ANDAR, CONVERSAR, COMER ALGO GOSTOSO.
NÃO PRECISO DE MAIS NADA QUANDO ESTAMOS JUNTAS.
NOSSA VOCÊ REALMENTE GOSTA... DELE?
ELA! ELA É UMA MENINA E É A GAROTA MAIS BONITA QUE VOCÊ JÁ VIU!
Ufa... Só uma garota...
QUERIA COMEMORAR COM VOCÊ TAMBÉM, MAS TENHO AS FINAIS DA OLIMPÍADA NESSE DIA.
ENTÃO SUA VITÓRIA SERÁ O MEU PRESENTE.
MARK VENHA, O TREINO ESTÁ PRESTES A

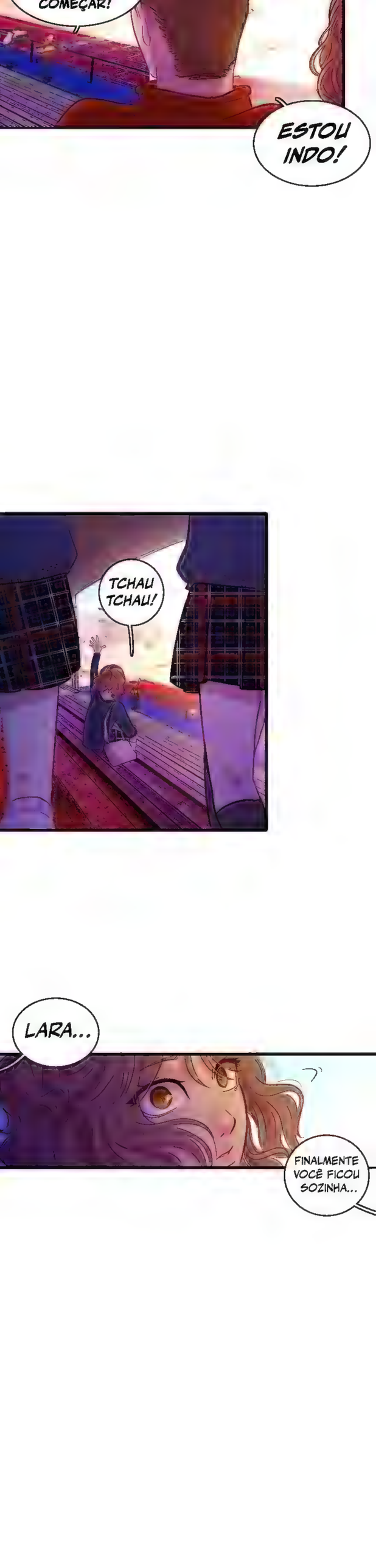
COMEÇAR!
ESTOU INDO!
TCHAU TCHAU!
LARA...
FINALMENTE VOCÊ FICOU SOZINHA...

TOQUE TOQUE

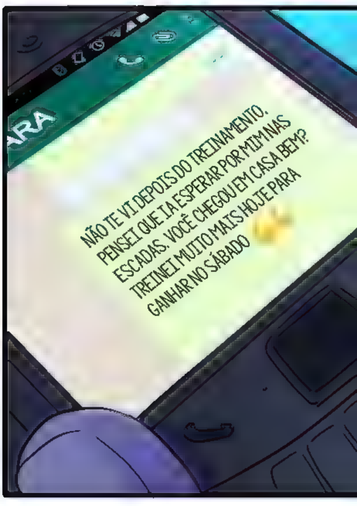
NÃO TE VI DEPOIS DO TREINAMENTO. PENSEI QUE IA ESPERAR POR MIM NAS ESCADAS. VOCÊ CHEGOU EM CASA BEM? TREINEI MUITO MAIS HOJE PARA GANHAR NO SÁBADO

AINDA NÃO

ME RESPON-
DEU...?
LARA
NÃO TE VI DEPOIS DO TREINAMENTO, PENSEI QUE IA ESPERAR POR MIM NAS ESCADAS. VOCÊ CHEGOU EM CASA BEM? TREINEI MUITO MAIS HOJE PARA GANHAR NO SÁBADO
COM LICENÇA, A LARA ESTÁ AQUI?
1E
ACHO QUE A MÃE DELA LIGOU FALANDO QUE ELA NÃO ESTAVA SE SENTINDO BEM.
MESMO?
LARA
Hoje
OUVI QUE VOCÊ ESTAVA DOENTE... ESPERO QUE MELHORE EM BREVE! AMANHÃ É SEU ANIVERSÁRIO! ESPERO QUE POSSA SE ENCONTRAR COM A SUA AMIGA.

EM SUAS MARCAS...

PARABÉNS, MARK! GANHOU A PRIMEIRA RODADA! QUANDO É A PRÓXIMA?
ÀS 11:10.
EI, POR QUE VOCÊ PARECE MEIO PRA BAIXO? ACONTECEU ALGO?
LARA NÃO ME RESPONDEU DE VOLTA JÁ FAZ UNS DIAS. ESTOU COMEÇANDO A ME PREOCUPAR COM ELA.
LARA
Hoje
OUVI QUE VOCÊ ESTAVA DOENTE... ESPERO QUE MELHORE EM BREVE! AMANHÃ É SEU ANIVERSÁRIO! ESPERO QUE POSSA SE ENCONTRAR COM A SUA AMIGA.
POR QUE NÃO LIGA PARA ELA?
HAHAHA, TENHO CERTEZA QUE ELA ESTÁ ESPERANDO POR ELA.
SIM... É MELHOR EU FAZER ISSO.
ELA NÃO SABE QUE NINGUÉM VIRÁ.
DROGA, ESTÁ TOCANDO!
O QUE FAZEMOS?
O QUE-

DESLIGA!

O QUE CARALHO VOCÊS ESTÃO FAZENDO COM O TELEFONE DA LARA?!

E-ELA NOS EMPRESTOU!
NÃO MINTA! O QUE FIZERAM COM ELA?

NADA! SÓ PEGAMOS O CELULAR DELA!
FOI UMA BRINCADEIRA!

VOCÊS ACHAM QUE EU SOU IDIOTA?!
ONDE ESTÁ A LARA?

ELA TINHA UMAS MENSAGENS COM UMA AMIGA DIZENDO QUE ELAS IAM SE ENCONTRAR NO PARQUE HOJE...
MAS ONTEM ESSA AMIGA MANDOU UMA MENSAGEM...

...DIZENDO QUE ELA NÃO PODERIA VIR...
E A LARA NÃO SABE...

ENTÃO ELA ESTÁ ESPERANDO NO PARQUE...

...SOZINHA.

ELA NÃO VIRÁ.

ELA MANDOU UMA MENSAGEM FALANDO QUE NÃO PODERIA VIR...
SINTO MUITO, LARA.

ESTÁ TUDO BEM, CEDO OU TARDE ISSO IRIA ACONTECER.

NÃO FAÇO MAIS PARTE DA VIDA DELA...
LARA...

VOCÊ NÃO ESTAVA DOENTE, ESTAVA?
SINTO MUITO QUE NÃO PUDE TE AJUDAR...

MARK...
O QUE ESTÁ FAZENDO AQUI? A COMPETIÇÃO...
NÃO ME IMPORTO.

VOCÊ NÃO DEVERIA ESTAR AQUI!

NÃO VÊ! NINGUÉM GOSTA DE MIM, TODOS ACABAM SE DISTANCIANDO DE MIM.
NUNCA IREI FAZER ISSO.
VOCÊ NÃO TEM CERTEZA DISSO!

POIS SE EU QUISESSE...

...EU FICARIA PARA SEMPRE COM VOCÊ.

CONTINUA...

OBRIGADO PELA LEITURA!

Lara e Suni tem um convite para vocês!

Venha fazer parte da staff
da Valkyrie Scan

Acesse o nosso discord para
mais informações:

discord.gg/DpswznqUDr